

**Organizator:** Związek Powiatowo - Gminny  
Otwockie Przewozy Gminno-Powiatowe

**Operator:** Wołoszka sp zoo  
ul. Garwolińska 2a 08-420 Miastków Kościelny



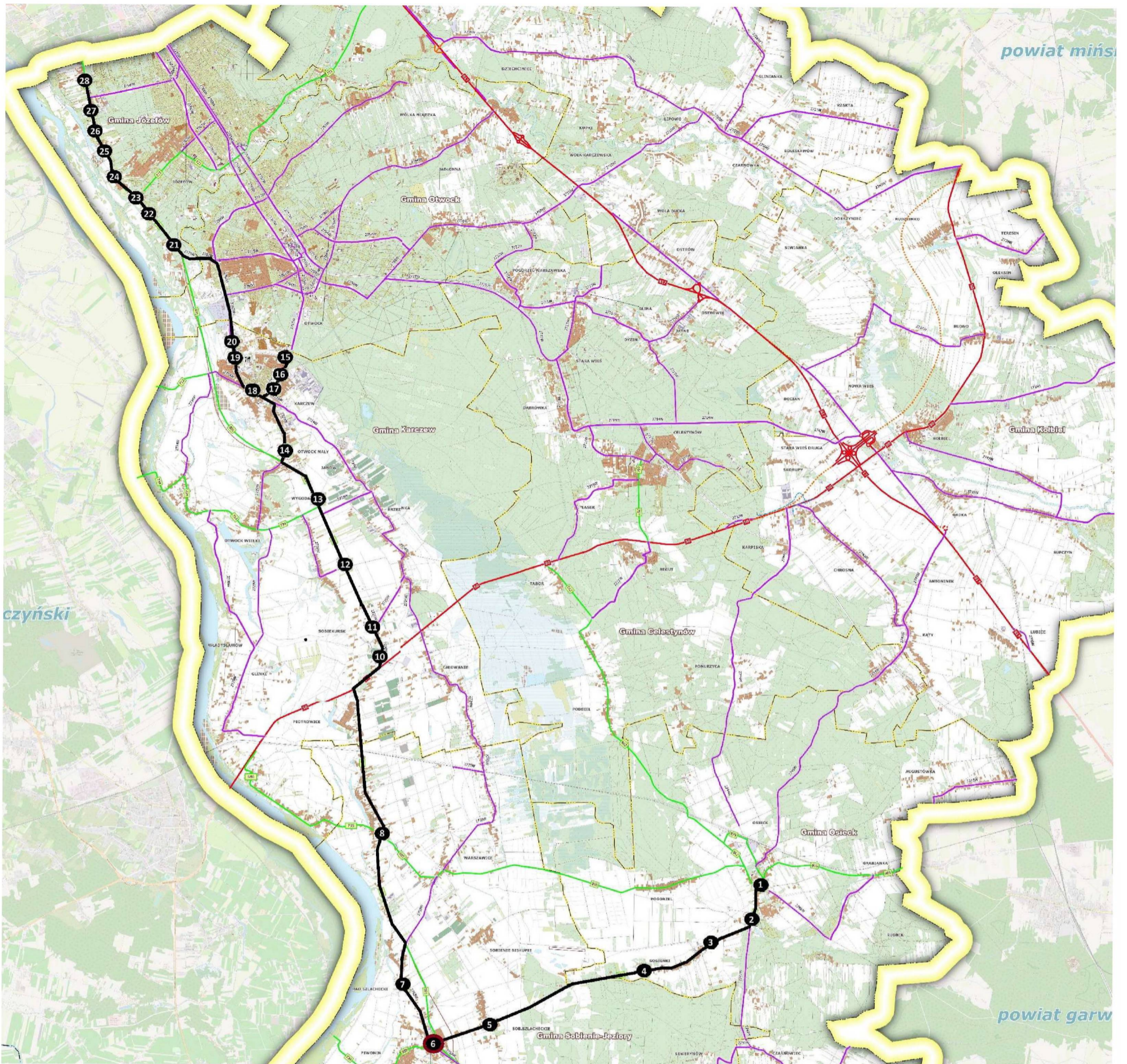

Nazwa linii komunikacyjnej: Osieck - Sobienie Jeziory - Karczew -Józefów  
Oznaczenie linii komunikacyjnej: U - Transport użyteczności publicznej  
Rozkład jazdy obowiązuje od 28.03.2024 do 31.12.2024

PRZYSTANEK																
1	2	3	4	km/h	Odl.	Km	Lp.	NR. Tam	Miejscowość	Przystanek - Lokalizacja	Droga	Nr. Pow	1P	2P	3P	4P
04:20	05:20	08:55	16:30	n/d	0,0	0,0	1	06	Osieck	Rynek	DW 805	06	08:45	13:10	18:45	20:40
04:21	05:21	08:56	16:31	n/d	0,5	0,5	2	01	Osieck	Szkoła	DW739	22	08:44	13:09	18:44	20:39
04:24	05:24	08:59	16:34	n/d	1,5	2,0	3	03	Sobienki	Sobienki I	DW739	20	08:41	13:06	18:41	20:36
04:25	05:25	09:00	16:35	n/d	2,0	4,0	4	05	Sobienki	Sobienki II	DW739	18	08:40	13:05	18:40	20:35
04:29	05:29	09:04	16:39	02:24	5,0	9,0	5	07	Sobienie Szlacheckie	Skrzyżowanie	DW739	16	08:36	13:01	18:36	20:31
04:32	05:32	09:07	16:42	n/d	1,0	10,0	6	09	Sobienie Jeziory	Centrum	DW739	14	08:33	12:58	18:33	20:28
04:37	05:37	09:12	16:47	n/d	2,0	12,0	7	12	Radwanków Królewski	Przy Dz. 13/3	2753W	11	08:28	12:53	18:28	20:23
04:41	05:41	09:16	16:51	60	4,0	16,0	8	24	Dziecinów	Wieś	DW801	43	08:24	12:49	18:24	20:19
04:45	05:45	09:20	16:55	n/d	2,0	18,0	9	45	Piotrowice	przy DW801	DW801	22	08:20	12:45	18:20	20:15
04:48	05:48	09:23	16:58	n/d	1,6	19,6	10	12	Sobiekkursk	przy DK50	2726W	11	08:17	12:42	18:17	20:12
04:52	05:52	09:27	17:02	n/d	1,0	20,6	11	14	Sobiekkursk	przy szkole	2726W	13	08:13	12:38	18:13	20:08
04:54	05:54	09:29	17:04	36	3,0	21,0	12	47	Ostrówiec	przy DW801	DW801	20	08:11	12:36	18:11	20:06
04:59	05:59	09:34	17:09	n/d	1,3	22,3	13	49	Wygoda	przy DW801	DW801	18	08:06	12:31	18:06	20:01
05:04	06:04	09:39	17:14	n/d	2,3	24,6	14	11	Karczew	ul. Częstochowska	2729W	12	08:01	12:26	18:01	19:56
05:05	06:05	09:40	17:15	n/d	2,4	27,0	15	03	Karczew	os Ługi	Droga gminna	03	08:00	12:25	18:00	19:55
05:06	06:06	09:41	17:16	n/d	2,3	29,3	16	14	Karczew	Przy skrz. z ul. Różaną	2771W	13	07:59	12:24	17:59	19:54
05:08	06:08	09:43	17:18	n/d	1,0	30,3	17	11	Karczew	Przy Kościele	2771W	12	07:57	12:22	17:57	19:52
05:09	06:09	09:44	17:19	n/d	0,3	30,6	18	12	Karczew	Bednarska	2773W	11	07:56	12:21	17:56	19:51
05:10	06:10	09:45	17:20	n/d	1,2	31,8	19	14	Karczew	Wysockiego	2772W	13	07:55	12:20	17:55	19:50
05:11	06:11	09:46	17:21	n/d	0,5	32,3	20	12	Karczew	Miziołka	2772W	13	07:54	12:19	17:54	19:49
05:12	06:12	09:47	17:22	39,6	3,2	35,5	21	51	Józefów	Górki	DW801	16	07:53	12:18	17:53	19:48
05:13	06:13	09:48	17:23	n/d	1,0	36,5	22	53	Józefów	Drogowców	DW801	14	07:52	12:17	17:52	19:47
05:14	06:14	09:49	17:24	n/d	0,8	37,3	23	55	Józefów	Wyszynskiego	DW801	12	07:51	12:16	17:51	19:46
05:15	06:15	09:50	17:25	n/d	0,6	37,9	24	57	Józefów	Świdry Małe	DW801	10	07:50	12:15	17:50	19:45
05:16	06:16	09:51	17:26	n/d	0,7	38,6	25	59	Józefów	Polna	DW801	08	07:49	12:14	17:49	19:44
05:17	06:17	09:52	17:27	n/d	0,5	39,1	26	61	Józefów	Nowa Wieś	DW801	12	07:48	12:13	17:48	19:43
05:18	06:18	09:53	17:28	n/d	0,8	39,9	27	63	Józefów	Podleśna	DW801	08	07:47	12:12	17:47	19:42
05:20	06:20	09:55	17:30	n/d	0,9	40,8	28	65	Józefów	Ks. Malinowskiego	DW801	02	07:45	12:10	17:45	19:40
05:40	06:40	10:15	17:50	37,9	12,0	52,8	27	03	Warszawa	Metro Imielin	-	04	07:25	11:50	17:25	19:20
44,5	44,5	44,5	44,5						Prędkość techniczna [km/h]				44,5	44,5	44,5	44,5
D	D	D	D						Oznaczenia				D	D	D	D

Osoba zarządzająca transportem: Janusz Wołoszka  
Rodzaj komunikacji: zwykła  
Ilość pojazdów niezbędna do codziennej obsługi linii: 3szt.  
Oznaczenia:  
D - kursuje od poniedziałku do piątku oprócz świąt

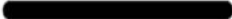

## LEGENDA

-  Osieck – Sobienie-Jeziory – Karczew – Józefów
-  granica administracyjna Powiatu Otwockiego
-  granica administracyjna Związku Powiatowo-Gminnego „Otwockie Przewozy Gminno-Powiatowe”, będącego Organizatorem
-  przystanek z neutrudnionym dostępem dla osób niepełnosprawnych i z ograniczoną zdolnością ruchową
-  przystanek zlokalizowany w odległości nie większej niż 500 metrów od terenów objętych przedsięwzięciami lub inwestycjami powiązanych z przedsięwzięciem o którym mowa w art. 5c ust.1 ustawy z dnia 8 grudnia 2006 r. o finansowym wsparciu tworzenia lokali mieszkalnych na wynajem, mieszkań chronionych, noclegowni, schronisk dla osób bezdomnych, ogrzewalni i tymczasowych pomieszczeń (dz. U. z 2020 r. poz.508 oraz z 2021 poz 11 i 223) adresy mieszkań komunalnych

Lp.	Miejscowość	Nazwa Przystanku
1	Osieck	Rynek
2	Osieck	Szkoła
3	Sobienki	Sobienki I
4	Sobienki	Sobienki II
5	Sobienie Szlacheckie	Skrzyżowanie
6	Sobienie Jeziory	Centrum
7	Radwanków Królewski	Przy Dz. 13/3
8	Dziecinów	Wieś
9	Piotrowice	DW 801
10	Sobiekursk	przy skrzyżowaniu z DK50
11	Sobiekursk	Przy szkole
12	Ostrówiec	przy DW801
13	Wygoda	przy DW801
14	Karczew	ul. Częstochowska
15	Karczew	os Ługi
16	Karczew	Przy skrz. z ul. Różaną
17	Karczew	Przy Kościele
18	Karczew	Bednarska
19	Karczew	Wysockiego
20	Karczew	Miziołka
21	Józefów	Górki
22	Józefów	Drogowców
23	Józefów	Wyszyńskiego
24	Józefów	Świdry Małe
25	Józefów	Polna
26	Józefów	Nowa Wieś
27	Józefów	Podleśna
28	Józefów	Ks. Malinowskiego